

Objetivos acústicos zonas Urbanas	Índices de ruido		
	L ₁	L ₂	L ₃
Ue Sectores do territorio con predominio de solo de uso sanitario, docente e cultural que require unha especial protección contra a contaminación acústica	60	60	50
Ua Sectores do territorio con predominio de solo de uso residencial	65	65	55
Uo Sectores do territorio con predominio de solo de uso terciario distinto do contemplado en c)	70	70	65
Uc Sectores do territorio con predominio de solo de uso recreativo e de espectáculos	75	75	65
Ub Sectores do territorio con predominio de solo de uso industrial	75	75	65
Rf Sectores do territorio afectados a sistemas xerais de infraestruturas de transporte, ou outros equipamentos públicos que os reclamen. (1)	(2)	(2)	(2)
Rg Espazos naturais que requiren de especiais medidas contra a contaminación acústica.	(3)	(3)	(3)

(1) Nestes sectores do territorio se adoptarán as medidas adecuadas de prevención da contaminación acústica, en particular mediante a aplicación das tecnoloxías de maior incidencia acústica de entre as máximas tecnoloxías disponibles, de acordo co apartado c) do artigo 18.2 da Lei 37/2003, de 17 de novembro.
(2) No límite perimetral destes sectores do territorio non se separarán os obxectivos de calidade acústica para rúas aplicables ó resto de áreas acústicas urbanas con eles.
(3) A definición dos índices de ruido faise de acordo c) un método xeral específico para as áreas naturais protexidas, realizado de acordo coa administración responsable do espazo natural, que delimitará en cada caso os niveis de emisión.

Objetivos acústicos zonas Urbanizables	Índices de ruido		
	L ₁	L ₂	L ₃
Za Sectores do territorio con predominio de solo de uso sanitario, docente e cultural que require unha especial protección contra a contaminación acústica	55	55	45
Za Sectores do territorio con predominio de solo de uso residencial	60	60	50
Za Sectores do territorio con predominio de solo de uso terciario distinto do contemplado en c)	65	65	60
Zc Sectores do territorio con predominio de solo de uso recreativo e de espectáculos	68	68	58
Zb Sectores do territorio con predominio de solo de uso industrial	70	70	60
Zf Sectores do territorio afectados a sistemas xerais de infraestruturas de transporte, ou outros equipamentos públicos que os reclamen. (1)	(2)	(2)	(2)
Zg Espazos naturais que requiren de especiais medidas contra a contaminación acústica.	(3)	(3)	(3)

(1) Nestes sectores do territorio se adoptarán as medidas adecuadas de prevención da contaminación acústica, en particular mediante a aplicación das tecnoloxías de maior incidencia acústica de entre as máximas tecnoloxías disponibles, de acordo co apartado c) do artigo 18.2 da Lei 37/2003, de 17 de novembro.
(2) No límite perimetral destas áreas do territorio non se separarán os obxectivos de calidade acústica para rúas aplicables ó resto de áreas acústicas urbanas con eles.
(3) A definición dos índices de ruido faise de acordo c) un método xeral específico para as áreas naturais protexidas, realizado de acordo coa administración responsable do espazo natural, que delimitará en cada caso os niveis de emisión.

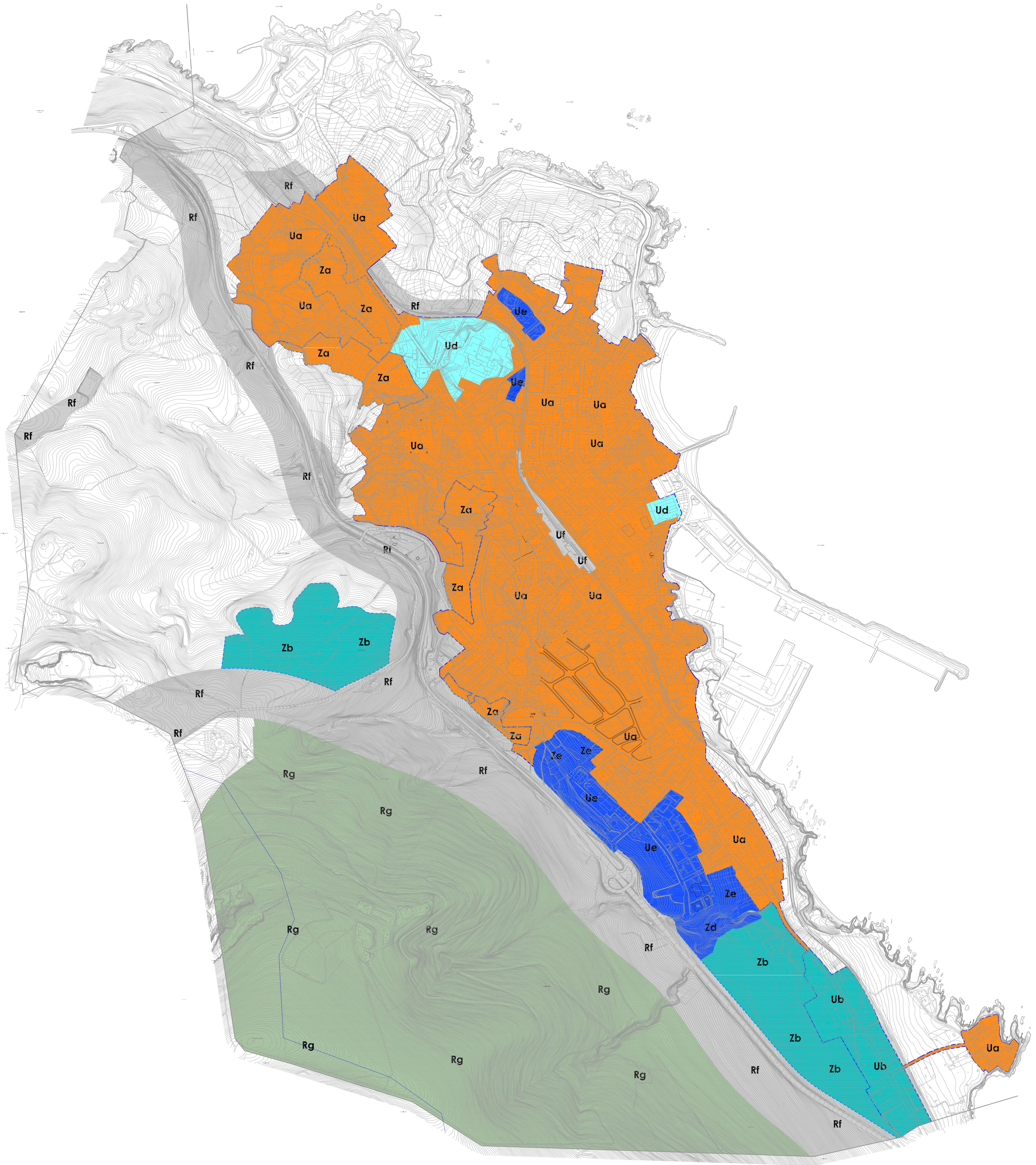

LEND	CLASE SOLO	CLASIFICACION ACUSTICA
X.X Lenda	U.X Suburbano	X.b uso industrial
X. Obxectivo	Z.X Suburbano	X.c uso recreativo do territorio de espectáculos
X. Clasificación acústica	R.X Suburbano	X.d uso terciario
		X.g espazos naturais

DISTRIBUCIÓN FOLLAS

04	07	08
10	11	12
14	15	16
19	20	21
23	24	25
27	28	29

Plan Xeral de Ordenación Municipal do Concello de Burela
Fase: Aprobación Provisional
Data: Marzo 2014
Director do Plano
Conselleiro
Otea

Clasificación Acústica
plano: 01.02
escala: 1:5.000